



IL PARCO PER LA SCUOLA

SCUOLA DELL'INFANZIA, PRIMARIA, SECONDARIA DI PRIMO GRADO

> *VIAGGIO CONOSCO IMPARO... AL PARCO*

2024
2025



Parco fluviale
Gesso e Stura

WWW.PARCOFLUVIALEGESSOSTURA.IT

I servizi di educazione ambientale del Parco sono a cura di Itur s.c.



Il Parco fluviale Gesso e Stura collabora con:



Per informazioni e prenotazioni:

> Segreteria didattica c/o Infopoint Parco fluviale Cuneo, Piazzale W. Cavallera n. 13 dal martedì al venerdì, ore 10-13 e 14:30-16:30
Tel. 0171.444.560
email didattica.parcofluviale@comune.cuneo.it
www.parcofluviategessostura.it

> IL PARCO PER L'EDUCAZIONE AMBIENTALE

L'educazione ambientale al Parco fluviale Gesso e Stura è un'esperienza immersiva nella natura, in particolare negli ambienti del fiume, del bosco e delle praterie con la loro eccezionale biodiversità che conta centinaia di specie di uccelli, insetti, mammiferi e altri animali, oltre a numerose varietà vegetali. Osservare, ascoltare, toccare, annusare e persino camminare a piedi nudi sono opportunità uniche di riconnessione con la Terra che si propongono ai ragazzi, ma non solo.



Le attività svolte al Parco fluviale si intersecano strettamente con i temi dell'Agenda 2030 dell'ONU e i suoi 17 obiettivi globali di sviluppo sostenibile, così come con i principi dell'Educazione alla Cittadinanza Globale che risulta più che mai attuale e necessaria.

Oltre ai temi del cambiamento climatico, del paesaggio, delle api e insetti impollinatori, della mobilità attiva e del risparmio idrico, sempre maggiore attenzione viene data alla multisensorialità al fine di favorire un maggior benessere psicofisico grazie al contatto diretto con la natura. Lo spazio f'Orma per la camminata a piedi nudi rappresenta allora il luogo ideale dove ritrovare sensazioni primordiali e stimolare quella che viene definita "biofilia" ossia "amore per la vita" in tutte le sue forme. Ideate e condotte da personale qualificato

e opportunamente formato, le attività didattiche del Parco fluviale si distinguono per il carattere interattivo e interdisciplinare, rappresentando valide applicazioni di concetti inerenti sia alle materie scientifiche, quanto all'educazione civica e all'attività motoria.

Dunque, appuntamento al Parco per nuove ed entusiasmanti avventure!



Parco fluviale
Gesso e Stura

> PERCORSI ONE HEALTH

Il progetto One Health ha consentito l'allestimento di tre percorsi esperienziali all'interno del Parco fluviale Gesso e Stura con l'obiettivo di promuovere il benessere umano e ambientale attraverso attività fisiche ed educative. Collegato agli obiettivi dell'Agenda 2030, il progetto valorizza la sostenibilità e l'interconnessione tra uomo e natura, con un approccio "One Health": riconoscere il valore dell'integrazione tra salute umana, animale e vegetale. Le attività includono percorsi guidati, educazione ambientale e attività motorie all'aperto coinvolgendo famiglie, scuole e associazioni locali per esplorare e apprendere in armonia con la natura. Possibilità di accompagnamenti gratuiti per gruppi e classi da svolgersi entro il 31.12.2024. Info: www.percorsionehealth.it



> LA NOSTRA OFFERTA

1. IMPERDIBILI pag. 5

f'Orma, il fiume a piede libero pag. 5

Spazio sensoriale da esplorare a piedi nudi

Change, cambia il clima pag. 5

cambiamo anche noi

Mostra multimediale sui cambiamenti climatici

Orto didattico resistente pag. 5

Coltivare e sperimentare

Apiario didattico pag. 5

Api, ambiente e società

2. PROPOSTE DIDATTICHE pag. 7

3. TUTTI IN GITA "PARCO+" pag. 18

3. FORMAZIONE & CONSULENZA pag. 22

4. STRUTTURE, TERRITORIO, pag. 23

LUOGHI DELLA DIDATTICA

4. NOTE GENERALI pag. 26

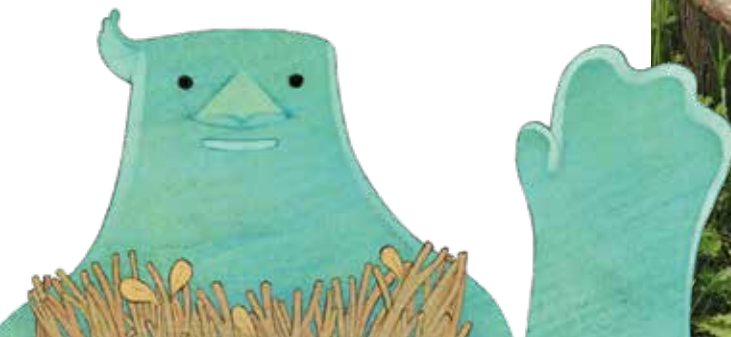

> GLI IMPERDIBILI

f'Orma, il fiume a piede libero

È uno spazio sensoriale in cui sviluppare un contatto diretto con la natura e in particolare con l'ambiente fluviale da scoprire a piedi nudi.



Orto e serra didattica

Spazi in cui sperimentare, conoscere i cicli stagionali, imparare il concetto di cura e di adattamento ai cambiamenti climatici e culturali.



change, cambia il clima cambiamo anche noi

È una mostra interattiva sui cambiamenti climatici da toccare e con la quale sperimentare.



L'apiario didattico

È una struttura in cui è possibile immergersi e scoprire la società delle api e la sua organizzazione. In sicurezza potremo curiosare all'interno delle arnie e scoprire i segreti di questo affascinante mondo.





> PROPOSTE DIDATTICHE E DESTINATARI

Le attività sono raggruppate in 4 tematiche al fine di costruire un progetto didattico organico. I macro temi proposti per l'a. s. 2024/2025 sono **"Outdoor & Benessere"**, **"Ecologia, biodiversità e alimentazione"**, **"Paesaggi fluviali"**, **"Educazione alla sostenibilità"**. Le singole attività hanno una durata di due ore. È possibile strutturare una proposta di giornata intera con più laboratori oppure progetti didattici di più incontri.

	TEMATICHE	ATTIVITÀ	scuola dell'infanzia SI	scuola primaria SP					scuola secondaria di primo grado SS_1°	PAG.
				1^	2^	3^	4^	5^		
1	OUTDOOR & BENESSERE	f'Orma - La via del gigante d'acqua	✓	✓	✓					9
2		f'Orma - Il fiume a piede libero				✓	✓	✓	✓	9
3		Bici-patentato				✓	✓	✓	✓	10
4		Orienteering					✓	✓	✓	10
5		Scopriparco			✓	✓	✓	✓	✓	11
6	ECOLOGIA, BIODIVERSITÀ E ALIMENTAZIONE	Orto resistente	✓	✓	✓	✓	✓	✓		12
7		1 mq di natura	✓	✓	✓	✓	✓	✓		12
8		La città delle api	✓	✓	✓	✓	✓	✓	✓	13
9		Dal chicco al pane	✓	✓	✓	✓	✓	✓	✓	13
10	PAESAGGI FLUVIALI	La montagna in città				✓	✓	✓	✓	14
11		Martello e piccozza				✓	✓	✓	✓	14
12		Avventura geologica				✓	✓	✓	✓	15
13	EDUCAZIONE ALLA SOSTENIBILITÀ	Maripura e il dono dell'acqua				✓	✓	✓		16
14		Change, cambia il clima cambiamo anche noi					✓	✓	✓	17
	PARCO+	Attività ambientale + Rondò dei Talenti + Città dei Talenti + Teatro + Cuneo e Saluzzo	✓	✓	✓	✓	✓	✓	✓	18/21



OUTDOOR & BENESSERE 1



f'Orma
LA VIA DEL GIGANTE D'ACQUA

Esplorazione a piedi nudi alla ricerca di Gorg il gigante d'acqua.

Un fiume scorreva proprio qui, Gorg il gigante d'acqua potrà darci molti indizi di come è cambiato il paesaggio. Esplorando f'Orma se sapremo utilizzare bene i nostri sensi potremo scoprire cose sorprendenti sul gigante d'acqua. Sfoderiamo i nostri superpoteri e scopriamo dove si nasconde Gorg. Potremo usare gli occhi, le mani, le orecchie ma soprattutto i piedi.



Chi	SI, SP (dalla 1^ alla 2^)
Quando	fino al 20/10/2024 e dal 01/04/2025
Durata	1,5 - 2 ore
Luogo	f'Orma
Tariffa	€ 3 comuni del Parco € 6 altri comuni

OUTDOOR & BENESSERE 2



f'Orma
IL FIUME A PIEDE LIBERO

Alla scoperta del barefooting e dei paesaggi fluviali.

Camminando a piedi nudi nello spazio f'Orma scopriremo i diversi paesaggi del Parco: il bosco, i prati, il greto. I nostri sensi si acuiranno, il nostro equilibrio e la nostra propriocezione saranno messi alla prova con facili esercizi regalando una piacevole sensazione di benessere e ritorno alle origini.



Chi	SP (dalla classe 3^), SS_1°
Quando	fino al 20/10/2024 e dal 01/04/2025
Durata	1,5 - 2 ore
Luogo	f'Orma
Tariffa	€ 3 comuni del Parco € 6 altri comuni

OUTDOOR & BENESSERE 3



Bici patentato

Sicuro di saper andare in bicicletta?

In un'area protetta del Parco fluviale Gesso e Stura i nostri accompagnatori cicloturistici insegneranno ai ragazzi la guida in sicurezza della bicicletta su percorsi appositamente attrezzati all'interno del Parco. Con divertenti prove di abilità riusciremo così a capire come comportarci in caso di situazioni di traffico durante gli spostamenti urbani. E poi... hai forato? Niente panico. Impariamo a regolare e riparare da soli la nostra bicicletta: una ruota forata, la catena caduta, i freni che stridono, un sellino troppo alto, non saranno più un problema.



Chi	SP (dalla classe 3 [^]), SS_1°
Quando	primavera, autunno
Durata	2 ore
Luogo	territorio del Parco fluviale Gesso e Stura e Casa del Fiume
Tariffa	€ 3 comuni del Parco € 6 altri comuni

OUTDOOR & BENESSERE 4



Orienteering

Non solo gps e smartphone!

L'orienteering è lo sport che permette di esplorare un territorio. Consiste in una gara a cronometro in cui i partecipanti usano una mappa con segni convenzionali unificati per raggiungere i punti di controllo. In questa attività non vince sempre il più veloce, ma chi è in grado di orientarsi rapidamente e fare le scelte di percorso migliori.



Chi	SP (dalla classe 4 [^]), SS_1°
Quando	primavera, autunno
Durata	2 ore
Luogo	territorio del Parco fluviale Gesso e Stura e Casa del Fiume
Tariffa	€ 3 comuni del Parco € 6 altri comuni Minimo 2 classi

OUTDOOR & BENESSERE 5



Scopriparco

Alla scoperta del Parco.

5.000 ettari di territorio, 70 km di fiume e altrettanti di percorsi ciclo-pedonali, il Parco fluviale Gesso e Stura rappresenta una cerniera di collegamento tra area montana e pianura. Scopriamolo insieme con facili escursioni a piedi e in bicicletta immergendoci nella biodiversità custodita nel suo territorio.

L'attività si può svolgere nei 14 Comuni del Parco in base alla provenienza delle classi, in modo da favorire spostamenti a piedi o in bicicletta.



Chi	SP, SS_1°
Quando	primavera, autunno, inverno
Durata	2 ore
Luogo	territorio del Parco fluviale Gesso e Stura
Tariffa	€ 3 comuni del Parco € 6 altri comuni





Orto resistente

Nell'orto didattico non crescono solo verdure, ma tante specie vegetali importanti indicatori di biodiversità.

Non solo luogo che ci regala cibo ma ambiente che ci insegna molti principi utili sull'equilibrio degli ecosistemi e della natura. La nuova struttura della serra didattica ci aiuterà a svolgere diverse tipologie di attività.



Chi	SI, SP
Quando	autunno, primavera
Durata	2 ore
Luogo	Orto didattico
Tariffa	€ 3 comuni del Parco € 6 altri comuni



1 mq di natura

Quanta vita c'è in un fazzoletto di terra.

Scopriremo con l'aiuto di alcuni piccoli ed a volte invisibili abitanti del Parco fluviale, quanta biodiversità può nascondersi intorno a noi e sotto i nostri piedi. Farfalle, formiche, api, cavallette, grilli e ragni sono simili o diversi? Tutti loro ci insegneranno come la diversità non necessita per forza di tanto spazio per esprimersi e meravigliare. Con matite, colori, lenti e curiosità scopriremo quanta natura e quanta vita, si nasconde all'interno di 1 mq.



Chi	SI, SP
Quando	autunno, primavera
Durata	2 ore
Luogo	Orto didattico e territorio del Parco fluviale Gesso e Stura
Tariffa	€ 3 comuni del Parco € 6 altri comuni



La città delle api

Bzzzz.....volo libero nell'affascinante mondo delle api.

Impariamo a conoscere il mondo delle api. Con una visita attiva all'apiario della Casa del Fiume scopriamo di cosa sono ghiotte e dove vanno a "fare la spesa", quali sono i fiori che preferiscono, qual è la differenza tra i mieli che producono e tanto altro.



Chi	SI, SP, SS_1°
Quando	autunno, primavera
Durata	2 ore
Luogo	Apiario didattico e laboratorio Casa del Fiume
Tariffa	€ 3 comuni del Parco € 6 altri comuni



Dal chicco al pane

Dal campo alla tavola.

Il pane è un compagno quotidiano che porta ricchezza sulle nostre tavole. Un percorso dedicato al paziente crescere dei cereali e alla loro trasformazione, per arrivare poi a preparare il nostro pane e a cuocerlo nel forno a legna della Casa del Fiume.



Chi	SI, SP, SS_1°
Quando	autunno, inverno, primavera
Durata	2 ore (mattino) + 2 ore (pomeriggio)
Luogo	Casa del Fiume
Tariffa	€ 4 comuni del Parco € 8 altri comuni Minimo 2 classi

PAESAGGI FLUVIALI: 10



La montagna in città

Geologi per un giorno. Passeggiando in città impareremo a vedere montagne, fondali marini e fiumi.

Un affascinante viaggio in città ci farà scoprire che tutto ciò che l'uomo ha sfruttato per costruire in realtà arriva dalla natura. Pietre, cemento e asfalto non sono un'invenzione umana, ma una trasformazione di quelle che un tempo erano rocce. L'attività può essere svolta in diversi Comuni del Parco in base alla provenienza delle classi, anche per favorire spostamenti a piedi o in bicicletta.



Chi	SP (dalla classe 3 [^]), SS_1 [°]
Quando	primavera, autunno, inverno
Durata	2 ore
Luogo	città del Parco fluviale Gesso e Stura
Tariffa	€ 3 comuni del Parco € 6 altri comuni

PAESAGGI FLUVIALI: 11



Martello e piccozza

Impariamo a conoscere e rispettare il nostro pianeta.

Una passeggiata nel Parco ci aiuterà a riconoscere e comprendere i segni del paesaggio che ci circonda. Attraverso immagini e carte geologiche analizzeremo e interpreteremo le trasformazioni del paesaggio fluviale nel tempo.



Chi	SP (dalla classe 3 [^]), SS_1 [°]
Quando	primavera, autunno, inverno
Durata	2 ore
Luogo	territorio del Parco fluviale Gesso e Stura e Casa del Fiume
Tariffa	€ 3 comuni del Parco € 6 altri comuni

PAESAGGI FLUVIALI: 12



Avventura geologica

Alla scoperta del Museo Sacco e del territorio fossanese.

Il percorso didattico si snoda all'interno del Museo Federico Sacco di Fossano, ispirato alla figura di questo insigne geologo, paleontologo e glaciologo fossanese. Ad attenderci saranno minerali, fossili, lapilli, bombe laviche e tante altre sorprese che ci permetteranno di vivere una coinvolgente avventura geologica. Al completamento, visita con gli occhi del geologo in città o in alternativa laboratorio "L'avventure geologique".



Chi	SP (dalla classe 3 [^]), SS_1 [°]
Quando	autunno, inverno, primavera
Durata	2 ore
Luogo	Museo Federico Sacco, città di Fossano e territorio del Parco fluviale Gesso e Stura
Tariffa	€ 3 comuni del Parco € 6 altri comuni





Le valigie del cambiamento: MARIPURA E IL DONO DELL'ACQUA

Ambiente & Educazione alla Cittadinanza Globale.

La storia del paese di Maripura, della sua fonte ricevuta in dono dallo spirito dell'acqua, della piccola Samina e del perfido Beliano che tentò un giorno di appropriarsi di quel tesoro diventa spunto per immergerci nella conoscenza della risorsa acqua in ottica di Educazione alla Cittadinanza Globale. Disponibilità, valore, scelte individuali si uniscono così in una proposta di laboratorio esperienziale in cui sperimenteremo e rifletteremo sul tema.



Chi	SP dalla classe 3 ^a
Quando	tutto l'anno
Durata	2 ore
Luogo	Casa del Fiume o scuola (comuni del Parco o progetti)
Tariffa	€ 3 comuni del Parco € 6 altri comuni



Change CAMBIA IL CLIMA CAMBIAMO ANCHE NOI

A seguire ci immergeremo nella "Valigia del Cambiamento: SPREMIMENTI" grazie alla quale ci metteremo alla prova con coinvolgenti esperimenti per capire la scienza con l'osservazione e la pratica. Terra, aria, acqua, diventeranno così elementi da indagare in questo laboratorio sui cambiamenti climatici.



Chi	SP (dalla classe 4 ^a), SS_1°
Quando	autunno, primavera, inverno
Durata	2 ore
Luogo	Casa del Fiume
Tariffa	€ 3 comuni del Parco € 6 altri comuni



> tutti in gita Parco+

Esplora il territorio un giorno intero

Il Parco come tappa di un percorso di scoperta lungo un giorno intero! Seguendo le tematiche che hai trovato nel nostro catalogo, aggiungi un'esperienza in più e rendi la tua giornata davvero ricca e indimenticabile. Ecco alcuni esempi:

Parco+ Talenti

Il Rondò dei Talenti è un polo educativo aperto a tutti che si sviluppa intorno al tema del talento per catalizzare e dare impulso alla crescita, alla conoscenza, alla nascita di idee e alla condivisione di esperienze.

Parco+ Talenti

talenti&natura IL RONDÒ DEI TALENTI

Esplorazione del talento e delle proprie capacità

Il Rondò dei Talenti lavora per sostenere lo sviluppo di una comunità educante e pedagogica che sceglie di rinforzare i punti di forza di ciascun ragazzo e ragazza: grazie a momenti formali e informali vengono per accompagnare nella crescita, nello sviluppo di competenze, nel percorso di scelta.

Due laboratori tra le proposte dei cataloghi "Missione Scuola" e "Il Parco per la scuola".

Nota

- Le scuole potranno presentare alla Fondazione Cassa di Risparmio di Cuneo una richiesta di contributo nel bando Talenti in Movimento per la copertura dei costi di trasporto.
- La prenotazione dell'attività Talenti & Natura andrà effettuata tramite la segreteria didattica del Parco fluviale, tel. 0171.444.560.



Chi	SI - SP - SSI*
Quando	autunno, inverno, primavera
Durata	giornata intera composta da un'attività al Rondò dei Talenti + pranzo libero presso Parco fluviale + attività al Parco fluviale
Luogo	Cuneo (Rondò dei Talenti + La Casa del Fiume)
Tariffa	€ 10

Parco+ Talenti

La Città dei Talenti è uno spazio che integra e connette un luogo fisico allestito a misura di bambini e ragazzi in cui attraverso giochi digitali e analogici è possibile esplorare i propri interessi, abilità e talenti.

Parco+ Talenti talenti&natura LA CITTÀ DEI TALENTI

Esplora te stesso e i tuoi talenti

Percorso rivolto all'orientamento precoce con attività di training alle scelte, attività e interventi volti a familiarizzare e a sviluppare le conoscenze di sé, delle professioni e del mondo del lavoro. L'obiettivo è quello di migliorare la capacità esplorativa, decisionale e di progettazione del futuro formativo e professionale, nella convinzione che educare i giovani alle scelte possa aiutarli ad affrontare il futuro.



Chi	SP (cl. 4^ e 5^), SS_1^ (cl. 1^ e 2^)
Quando	autunno inverno e primavera
Durata	giornata intera composta da attività ambientale di 2 ore + attività La città dei talenti di circa 3 ore
Luogo	Cuneo (La Casa del Fiume+La Città dei Talenti)
Tariffa	€ 14

Parco+ Teatro

Vedere teatro vuol dire vivere un evento unico e irripetibile dove i ragazzi diventano protagonisti di un incontro speciale fatto di attenzione, sorrisi, occhi spalancati e bocche aperte. A queste emozioni aggiungiamo la magia della Natura.

Parco+ Teatro

teatro&natura IL TEATRO VA AL PARCO

1. Un mondo tutto tondo.

Se guardi attentamente tutto intorno è un continuo girotondo... tonda è la pancia di chi mamma sarà, tonda è la ghianda che dentro una quercia ha. Tonda è la palla che rotola sul prato, il suo girare mi fa volare a perdfiato. Un viaggio nella rotondità della natura e nella meraviglia della sua ciclicità, per ricordarci che facciamo parte di un grande girotondo e possiamo custodire un meraviglioso mondo.

2. Ma noi... siamo amici?

NEW

Amicizia, una parola che porta con sé un mondo di emozioni, promesse e intimità! Chi è l'Altro? È un amico perché è come me o forse non siamo proprio uguali? Piccole e grandi domande a cui i bambini danno risposte senza giudizi e pregiudizi. Storie e libri offriranno spunti leggeri, poetici, divertenti e profondi sulla ricchezza della diversità e il valore dell'amicizia!

Chi	SI, SP (fino alla classe 2 [^])
Quando	autunno, inverno, primavera
Durata	giornata intera composta da 1 attività ambientale + pranzo libero al Parco fluviale + 1 lettura animata a scelta tra nr. 1 e nr. 2
Luogo	Cuneo, La Casa del Fiume
Tariffa	€ 10 - Minimo 2 classi, 40 paganti

3. Alberi, radici e altre storie.

NEW

Le radici sono l'organo della pianta che assorbe l'acqua e i sali minerali dal terreno, che consente il nutrimento e l'ancoraggio. Sono ciò che rende saldo il legame tra tronco e germoglio. Ecco allora tante storie, con parole di foglie, di rami, di alberi edi radici; ma non solo, incontreremo strani personaggi, che, intrecciandosi come radici di un albero secolare, ci dicono da dove veniamo e forse anche dove vogliamo andare.

Chi	SP (classe 3 [^] -5 [^])
Quando	autunno, inverno, primavera
Durata	giornata intera composta da 1 attività ambientale + pranzo libero al Parco fluviale + lettura animata nr. 3
Luogo	Cuneo, La Casa del Fiume
Tariffa	€ 10 - Minimo 2 classi, 40 paganti

E INOLTRE...

In occasione degli spettacoli della rassegna "La Scuola va al Teatro", rivolta a tutti gli ordini e gradi scolastici in programma a Teatro Toselli di Cuneo è possibile abbinare nella stessa giornata, un'attività ambientale al Parco fluviale Gesso e Stura a scelta tra quelle a catalogo. Per scoprire il dettaglio degli spettacoli, le date e le modalità di partecipazione è possibile contattare la segreteria didattica del Parco.

Parco+ Città

Parco+ Città

cultura&natura

Una passeggiata nel centro storico di Cuneo ci farà immergere nell'arte, nella storia e nella cultura della città abbracciata dai due fiumi. Dopo l'attività al Parco fluviale si propone una passeggiata... Da piazza Galimberti a piazza Virginio passando per via Roma, andremo alla scoperta degli angoli più antichi dell'altipiano.



Chi	SP (dalla classe 3 [^]), SS_1 [°]
Quando	autunno inverno e primavera
Durata	giornata intera composta da attività ambientale di 2 ore + visita gioco e laboratorio a Saluzzo di circa 2 ore
Luogo	Cuneo (Parco fluviale Gesso e Stura e centro storico)
Tariffa	€ 10

Parco+ Città

cultura&natura

Attività ambientale al Parco fluviale Gesso e Stura + Visita gioco e laboratorio in un museo a scelta della rete Mu.Sa Kids di Saluzzo (Castiglia, Casa Cavassa, Casa Pellico, Antico Palazzo Comunale) per vivere un'esperienza immersiva in un suggestivo borgo medievale culla di uno dei più importanti centri culturali dell'antico Piemonte.



Chi	SP classe 3 [^] 4 [^] 5 [^] -SS_1 [°]
Quando	autunno inverno e primavera
Durata	giornata intera composta da attività ambientale di 2 ore a Cuneo + visita gioco e laboratorio di circa 2 ore a Saluzzo
Luogo	Cuneo e Saluzzo
Tariffa	€ 14

HAI IN MENTE UN'ALTRA ESPERIENZA, LABORATORIO, VISITA O ATTIVITÀ?
Siamo pronti ad offrirti il meglio del nostro territorio!

> FORMAZIONE E CONSULENZA

Il Parco fluviale Gesso e Stura ha tra i suoi obiettivi primari l'educazione e la formazione ambientale rivolta a tutta la popolazione, ma con un occhio di riguardo per il mondo della scuola prevedendo quindi il coinvolgimento di ragazzi ed insegnanti.

FORMAZIONE

Per l'a.s. 2024-2025 il Parco fluviale proporrà corsi di formazione riconosciuti dal MIUR a tema sostenibilità ambientale e outdoor education.

I programmi e i calendari delle proposte sono in fase di definizione.

CONSULENZA

Ci occupiamo di consulenza e supporto nell'ideazione e conduzione di progetti ambientali "su misura" a tema scientifico e ambientale. **Innovazione didattica - stem & tinkering - spazi della didattica** sono alcuni aspetti con cui ci siamo confrontati per stimolare nei ragazzi e nei docenti la capacità di immaginazione e di innovazione, al fine di aumentare la determinazione personale e l'autostima (soft skills). Tutto ciò con la consapevolezza che spazi e attività meno frontali favoriscono il coinvolgimento, l'esplorazione attiva, i legami cooperativi e lo "star bene a scuola".

Il Team didattica del Parco fluviale è a disposizione per servizi di consulenza e progettazione per:

- > redazione di progetti
- > ideazione e conduzione di attività di innovazione didattica
- > formazione docenti

> STRUTTURE, ACCESSIBILITÀ E PUBBLICAZIONI



La Casa del Fiume (Cuneo)

La Casa del Fiume è il Centro di educazione ambientale del Parco fluviale Gesso e Stura, realizzato nel 2013 nell'ambito del Progetto "A7 - Educazione" del Piano Integrato Transfrontaliero "Spazio Transfrontaliero Marittime-Mercantour". La struttura rappresenta un manifesto di bioarchitettura. Oltre ai locali per la didattica e al laboratorio scientifico, dispone di un ampio giardino con biologo, bug hotel, apiario didattico, forno a legna e aiuole con diverse varietà di cereali.



L'Orto e la Serradidattica (Cuneo)

Un vero e proprio laboratorio all'aperto dove i ragazzi possono sperimentare la coltivazione biologica, conoscere i cicli delle stagioni, imparare a prendersi cura delle piantine e raccogliere infine i frutti del proprio lavoro. A pochi minuti a piedi dalla Casa del Fiume, ospita diverse aiuole, di cui una rialzata, un laghetto, una zona coltivata a frutteto, pergolati con vitigni e piante rampicanti, compostiere, l'angolo delle erbe aromatiche, e la nuova serra didattica multifunzionale.



Museo Geologico Federico Sacco (Fossano)

Spazio culturale ispirato alla figura di Federico Sacco, geologo, paleontologo e glaciologo fossanese. Il Museo intende avvicinare il pubblico alla cultura geologica in modo interattivo e divertente. In esposizione campioni di minerali, reperti fossili delle Langhe e del Roero, campioni di lapilli e bombe laviche e reperti della foresta fossile di Fossano.



Accessibilità

Il Parco fluviale è da sempre molto attento al concetto di accessibilità intesa come possibilità per tutti di raggiungere gli spazi e le strutture che lo caratterizzano. Molti dei percorsi ciclonaturalistici del Parco, in particolare il percorso lungo Gesso, così come lo spazio f'Orma sono fruibili anche da persone con ridotta capacità motoria. L'orto didattico ospita un'aiuola rialzata. All'interno della Riserva Naturale "La Madonnina" di Sant'Albano Stura è stato allestito un percorso sull'avifauna per ipovedenti e ciechi che si avvale di materiale visivo-tattile, cartellonistica in braille e terrecotte in bassorilievo.



Pubblicazioni

Il Parco promuove l'educazione ambientale anche attraverso la pubblicazione di testi dedicati agli ambienti naturali e alle specie animali più rappresentative. Gli insegnanti interessati possono richiederne copia gratuita.

- > **Quaderni di educazione ambientale – volume 1** a cura di Elisabetta Spadoni sui temi della flora, della fauna, della geologia e dell'orto didattico
- > **Quaderni di educazione ambientale – volume 2** a cura di Chiara Gerbaudo e Dario Olivero sulle farfalle e gli anfibi del Parco
- > **Quaderni di educazione ambientale – volume 3** a cura di Dario Olivero sulle libellule del Parco
- > **Il Diario di Matteo.** Appunti di un guardiaparco a cura di Giulia Oliva. Racconti
- > **Le mappe del Parco** a cura de La Scatola Gialla. Viaggio fantasioso nel Parco
- **La via degli antichi canali**
- **La via delle isole sabbiose**
- **La via delle pietre bianche**
- **La via degli specchi d'acqua**

> IL TERRITORIO

I COMUNI DEL PARCO SONO:
Cuneo, Borgo San Dalmazzo,
Castelletto Stura, Centallo,
Cervasca, Fossano, Montanera,
Rittana, Roccasparvera,
Roccaione, Salmour,
Sant'Albano Stura,
Trinità e Vignolo.



Legenda

- AREA NATURALE PROTETTA
- STRUTTURE PER LA DIDATTICA E LABORATORI ALL'APERTO

> I LUOGHI DELLA DIDATTICA



> NOTE GENERALI

TARIFFE ATTIVITÀ ORDINARIE

Scuole	2 ore (mattina o pomeriggio)	2 ore + 2 ore (solo attività 9)
> SCUOLE DELL'INFANZIA, PRIMARIE E SECONDARIE DI 1° GRADO DEI COMUNI CONVENZIONATI DEL PARCO FLUVIALE (Cuneo, Borgo San Dalmazzo, Castelletto Stura, Centallo, Cervasca, Fossano, Montanera, Rittana, Roccasparvera, Roccavione, Salmour, Sant'Albano Stura, Trinità, Vignolo)	3 euro a studente	4 euro a studente
> SCUOLE DELL'INFANZIA, PRIMARIE E SECONDARIE DI 1° GRADO DI ALTRI COMUNI	6 euro a studente	8 euro a studente

TARIFFE SPECIALI

Attività	Scuole	Tariffa
> GIORNATE DI ACCOGLIENZA ATTIVITÀ 1 - 2 (fino al 20 ottobre 2024)	tutte le scuole	3 euro a studente
> TUTTI IN GITA - PARCO+	scuole dell'infanzia, scuole primarie e secondarie di 1° grado	10-14 euro a studente

> TARIFFE

Le quote di partecipazione verranno applicate sul numero di alunni prenotati. È prevista la gratuità per gli insegnanti accompagnatori.

> TRASPORTI

I trasporti sono a carico dei partecipanti.

> PRANZO

All'interno del Parco fluviale si trovano diverse aree attrezzate in cui è possibile consumare il pranzo al sacco. È possibile pranzare nel giardino della Casa del Fiume o nel porticato adiacente l'Infopoint solamente per i gruppi che svolgono attività di giornata intera, attività multiple (es. 2 attività tra le proposte a catalogo) e attività "Parco+".

> NOLEGGIO ATTREZZATURE

Il Parco fluviale Gesso e Stura mette a disposizione dei gruppi scolastici la possibilità di noleggio MTB e ciaspole al prezzo di 2 € a studente.

> OPERATORI

Tutte le proposte sono condotte da professionisti del settore con provata esperienza nell'ambito delle attività didattiche a tema scientifico e ambientale. L'accompagnatore del Parco sarà presente per accoglienza e logistica gruppo mezz'ora prima e mezz'ora dopo l'attività.



INFORMAZIONI E PRENOTAZIONI

Segreteria didattica: c/o Infopoint Parco fluviale
Cuneo, Piazzale W. Cavallera n. 13
dal martedì al venerdì, ore 10-13 e 14:30-16:30
Tel. 0171.444.560
email didattica.parcofluviale@comune.cuneo.it
www.parcofluvialegessostura.it



Parco fluviale
Gesso e Stura



INSIEME AI COMUNI DI >

BORGO SAN DALMAZZO • CASTELLETTO STURA • CENTALLO • CERVASCA • FOSSANO • MONTANERA
RITTANA • ROCCASPARVERA • ROCCAIONE • SALMOUR • SANT'ALBANO STURA • TRINITÀ • VIGNOLO



MARTINI
PRODOTTORE

Parco fluviale Gesso e Stura

Ente gestore > Comune di Cuneo

tel. 0171.444560

didattica.parcofluviale@comune.cuneo.it

www.parcofluviategessostura.it

Follow Us



Il presente opuscolo è stato realizzato anche grazie al contributo di:

