

# A scuola nel parco

L'educazione ambientale nel Parco del Monviso

2022/23

Ente di Gestione delle Aree Protette del Monviso  
Via Griselda, 8 – 12037 – Saluzzo (CN) - Tel. 011 4321008  
Servizio Promozione - didattica@parcomonviso.eu



Ottobre 2022



## A scuola nel parco, il Parco in classe

Le proposte di educazione ambientale del **Parco del Monviso** per **l'anno scolastico 2022-2023** rappresentano l'opportunità di conoscere una delle più giovani aree protette del Piemonte, dove si incontrano però tradizioni antiche, testimonianze di una millenaria storia, dove l'uomo e l'ambiente hanno saputo convivere coniugando sapientemente la conservazione di un ricchissimo patrimonio ambientale e lo sviluppo sociale ed economico delle comunità.



Un territorio variegato che comprende il **Monviso**, la cima più alta delle Alpi Cozie, il **Bosco dell'Alevé**, una delle più estese cembrete d'Europa, il **fiume Po**, nei suoi primi 60 km, **dalle sorgenti alla pianura**.





La varietà degli ecosistemi naturali e la ricchezza di storia e tradizioni fanno del Parco del Monviso, cuore della prima **Riserva della Biosfera Transfrontaliera d'Italia riconosciuta dall'UNESCO**, un luogo d'elezione per l'educazione ambientale e un ideale laboratorio didattico all'aperto sui temi dell'ecologia, delle strategie di conservazione della natura e dello sviluppo sostenibile, nonché dell'identità

territoriale con i suoi valori culturali.

Le attività sono rivolte ai bambini e agli studenti **dalla scuola dell'infanzia all'università**.

**Gli argomenti e le attività**, adeguatamente adattati alle specifiche esigenze dei diversi gradi di istruzione, **possono essere personalizzati** a seconda delle necessità degli insegnanti e ai programmi didattici.

Anche gli **adulti (gruppi e associazioni)** possono usufruire dei servizi di educazione ambientale del Parco.

Le proposte che vi presentiamo vogliono offrire la possibilità di conoscere la meraviglia del mondo che ci circonda. Vengono svolte nel territorio delle aree protette o nelle zone limitrofe, con possibilità di effettuare l'attività anche nei pressi della scuola

Le proposte possono essere combinate per creare progetti didattici di più incontri utili ad approfondire diversi temi e conoscere più zone e aspetti delle aree protette. L'offerta di educazione ambientale si completa inoltre con la possibilità di visitare il Museo Naturalistico del Fiume Po di Revello, dove in tre grandi diorami sono rappresentati i principali ecosistemi del Parco (la montagna, il bosco e il fiume) e il Centro Visite Alevè di Casteldelfino, dedicato al Bosco dell'Alevè.

**Il Parco e gli operatori di ITUR sono disponibili ad adattare le proposte, qui sotto illustrate, alle richieste che perverranno dal mondo scolastico.**

**Potete contattarci al n. 011 4321008 chiedendo del Servizio Promozione o scrivendoci una mail a [didattica@parcomonviso.eu](mailto:didattica@parcomonviso.eu).**

Seguiteci sulla pagina <http://www.parcomonviso.eu/visite/educazione-ambientale> del sito ufficiale del Parco dove verranno pubblicati eventuali aggiornamenti delle proposte e ulteriori informazioni utili

# 1 - Non solo terra

*Quanta vita in una manciata di suolo*

**Dedicato a:** Scuola primaria (dalla III) e secondaria di primo grado

**Durata:** 1/2 giornata o giornata intera

Osservando, analizzando e prelevando un campione del suolo che calpestiamo tutti i giorni impareremo a conoscerne le caratteristiche, l'origine e l'importanza scoprendo quanta vita si nasconde al suo interno.

**Obiettivi:** Conoscenza dell'elemento suolo e consapevolezza della sua unicità volta a innescare processi di salvaguardia e analisi critica del suo utilizzo.

**Metodologia e strumenti operativi:** Escursione attiva con attività di ricerca sul campo, analisi e restituzione dati

**Dove:** Territorio del Parco, zone limitrofe all'Istituto scolastico

**Quando:** primavera, autunno, inverno.

**Accessibilità per disabili:** Per disabili motori: in base al luogo scelto per l'escursione.



## 2 - Non solo pietre

*Con l'occhio del geologo scopriremo montagne e fondali marini anche in città*

**Dedicato a:** Scuola primaria (dalla III) e secondaria di primo grado

**Durata:** 1/2 giornata o giornata intera

Una passeggiata urbana ci farà scoprire che i materiali da costruzione arrivano dalla natura. Pietre, cemento e asfalto non sono un'invenzione umana ma una trasformazione di altri elementi come montagne e fondali. Se svolta a Revello l'attività si completa con la visita alla sezione geologia del Museo naturalistico del Fiume Po.

**Obiettivi:** Attività interdisciplinare che coniuga cultura, ambiente, scoperta del territorio e lettura del paesaggio.

**Metodologia e strumenti operativi:** Trekking urbano con mappatura dell'itinerario, notes per geo-appunti e lettura del paesaggio

**Dove:** Saluzzo, Revello.

**Quando:** primavera, autunno, inverno.

**Accessibilità per disabili:** Per disabili motori: piena accessibilità.

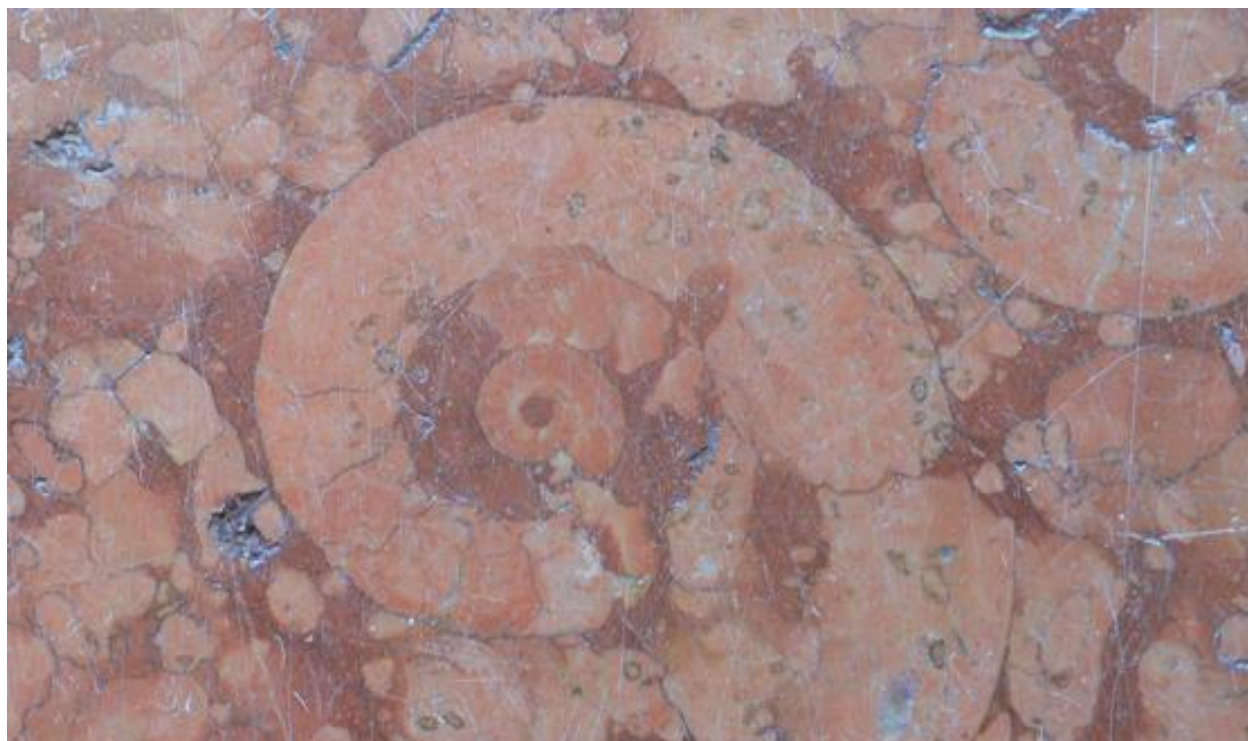



## 3 - Monviso Show

*Scopriamo i differenti ecosistemi del Parco*

**Dedicato a:** *Scuola infanzia, primaria e secondaria di primo e secondo grado*

**Durata:** *1/2 giornata o giornata intera*

IAree umide, fiumi, meandri e corsi d'acqua, boschi naturali, tra cui il bosco dell'Alevè, la più grande distesa di pini cembri dell'arco alpino, il tutto dominato dal Re di Pietra. Questo e molto altro è il Parco del Monviso. Scopriamo i suoi ecosistemi con facili passeggiate sul territorio.

**Obiettivi:** Conoscenza del territorio con approfondimenti naturalistici, biologici e storici. Attività interdisciplinare tra territorio e ambiente. Conoscenza e scoperta del territorio. Lettura del paesaggio.

**Metodologia e strumenti operativi:** Passeggiate/escursioni

**Dove:** Riserva Naturale Fontane, Riserva Naturale del Bosco del Merlino, Bosco dell'Alevè, Paesana (Via del sale) oppure zone limitrofe all'Istituto scolastico per la scuola dell'Infanzia

**Quando:** primavera, autunno inverno.

**Accessibilità per disabili:** Per disabili motori: in base al luogo scelto per l'escursione.



## 4- Alieni

*Sono tra noi*

**Dedicato a:** *Scuola infanzia, primaria, secondaria di primo e secondo grado*

**Durata:** *1/2 giornata o giornata intera*

Che cos'è una specie aliena? È sempre impattante, invasiva, distruttiva, o può tornare utile? L'uomo può essere considerato una specie aliena? Attività di scoperta e conoscenza delle specie autoctone e aliene del territorio.

**Obiettivi:** Approfondiremo l'influenza sugli ecosistemi di piante e animali estranei ai nostri ambienti. Conoscenza e consapevolezza ambientale, conoscenza e tutela della biodiversità animale e vegetale.

**Metodologia e strumenti operativi:** Trekking naturalistico di ricerca e analisi di quanto si incontra lungo il proprio cammino.

**Dove:** Riserva Naturale Fontane, Villafranca oppure zone limitrofe all'Istituto scolastico per la scuola dell'Infanzia.

**Quando:** primavera, autunno inverno.

**Accessibilità per disabili:** Per disabili motori: presenza di percorsi sterrati.



## 5 - Citizen Science

*Diventa scienziato anche tu*

**Dedicato a:** *Scuola secondaria di primo e secondo grado*

**Durata:** *1/2 giornata o giornata intera*

Passeggiata alla scoperta delle "erbacce" presenti intorno a noi. I partecipanti applicheranno i principi della Citizen Science e dell'app I-NATURLIST. L'obiettivo sarà, con l'aiuto dei partecipanti, aumentare i dati di monitoraggio della biodiversità dell'area.

**Obiettivi:** Approfondiremo i concetti di biodiversità e dei differenti ecosistemi presenti nel territorio del Parco. Conoscenza e consapevolezza ambientale, conoscenza e tutela della biodiversità vegetale

**Metodologia e strumenti operativi:** Trekking naturalistico di ricerca e analisi. App i-naturalist.

**Dove:** Riserva Naturale del Bosco del Merlino, Riserva Naturale di Faule.

**Quando:** primavera, autunno, inverno.

**Accessibilità per disabili:** Per disabili motori: presenza di percorsi sterrati.





## 6 - Oro blu

*L'acqua è l'elemento essenziale per la vita, usiamola con consapevolezza*

**Dedicato a:** Scuola infanzia, primaria e secondaria di primo grado

**Durata:** 1/2 giornata o giornata intera

Bere, lavarsi, mangiare e produrre. Percorso sull'importanza delle risorse idriche e su come migliorare le nostre abitudini. Una facile escursione a pelo d'acqua ci aiuterà a valutare lo stato di salute dei nostri fiumi e scoprire da quanta vita sono popolati.

**Obiettivi:** Conoscenza del territorio e riflessione sulle risorse idriche. Analisi della qualità delle acque. Attività interdisciplinare tra territorio e ambiente. Conoscenza, scoperta e lettura del paesaggio.

**Metodologia e strumenti operativi:** Passeggiate/escursioni, analisi acqua e macroinvertebrati

**Dove:** Territorio del Parco, Riserva naturale Fontane, zone limitrofe all'istituto scolastico.

**Quando:** primavera, autunno, inverno.

**Accessibilità per disabili:** Per disabili motori: in base alla zona scelta per l'escursione.

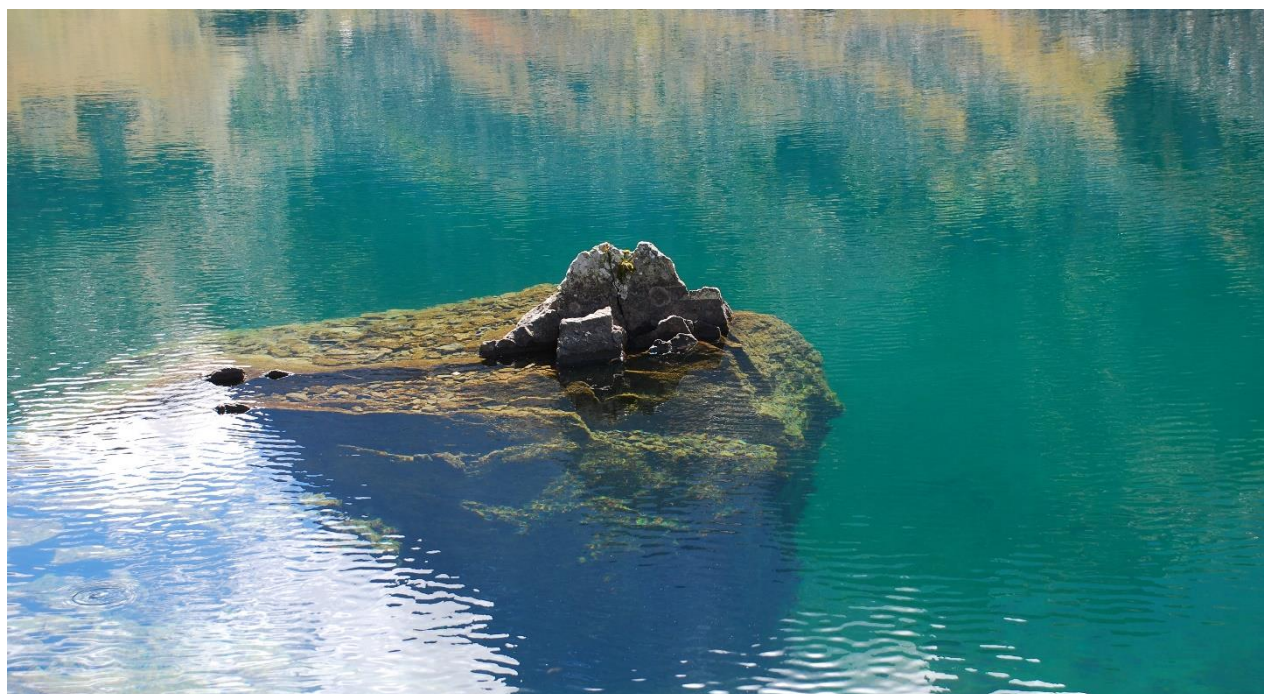

## 7 - Alpstream

*Un fiume di vita*

**Dedicato a:** Scuola infanzia, primaria, secondaria di primo e secondo grado

**Durata:** 1/2 giornata o giornata intera

Il fiume è un ecosistema fragile e complesso: microinvertebrati, macroinvertebrati, pesci, uccelli, mammiferi, vegetali... tutti concorrono a formare un mondo incredibilmente vario quanto, purtroppo, sconosciuto. Questa attività, in collaborazione con Alpstream – Centro per lo studio dei fiumi alpini, sarà un viaggio alla scoperta dei fiumi e di tutta la vita che scorre insieme a loro.

**Obiettivi:** Conoscenza del territorio con approfondimenti naturalistici, biologici, storici. Attività interdisciplinare tra territorio e ambiente. Conoscenza e scoperta del territorio. Lettura del paesaggio.

**Metodologia e strumenti operativi:** Passeggiate/escursioni

**Dove:** Territorio del Parco, zone limitrofe all'istituto scolastico.

**Quando:** primavera, autunno, inverno.

**Accessibilità per disabili:** Per disabili motori: in base alla zona scelta per l'escursione.





## 8 -Un parco favoloso

*Natura in tutti i Sensi*

**Dedicato a:** Scuola dell'infanzia

**Durata:** 1/2 giornata

Entriamo in contatto con la natura che ci circonda, ascoltiamo i suoni del bosco, osserviamo i colori e lasciamoci trasportare da eco-letture che ci faranno entrare in un mondo magico abitato da insetti e altri piccoli abitanti. Semplici attività adatte ai più piccoli diventeranno il nostro personale regalo al mondo naturale.

**Obiettivi:** Conoscenza e scoperta del territorio. Natura e biofilia.

**Metodologia e strumenti operativi:** Passeggiata, manipolazione di elementi e materiali naturali

**Dove:** Territorio del Parco o zone limitrofe all'Istituto scolastico

**Quando:** primavera, autunno, inverno

**Accessibilità per disabili:** Per disabili motori: in base alla zona scelta per l'escursione.





## 9 - Quanto siamo ingombranti

*Siamo ancora in tempo?!*

**Dedicato a:** Scuola primaria (dalla IV), secondaria di primo e secondo grado

**Durata:** 1/2 giornata

Partendo dall'Agenda 2030 per lo Sviluppo Sostenibile dell'ONU capiremo di più dell'emergenza climatica che stiamo vivendo che ci impone scelte importanti per i prossimi anni.

Questo percorso vuole cercare di dare piccole risposte a grandi interrogativi: Qual è la differenza tra clima e meteo? Perché il clima si sta modificando così bruscamente? Quali sono le cause e le dinamiche di questo cambiamento? E noi? Cosa possiamo cambiare delle nostre vite per aiutare noi stessi e il pianeta?

Il futuro non è scritto dipende dalle nostre scelte!

**Obiettivi:** Riflessione critica sulla situazione attuale. Analisi critica delle fonti, introduzione al concetto delle fake news. Scenari futuri della lotta al cambiamento climatico e buone pratiche.

**Metodologia e strumenti operativi:** Test impronta ecologica, analisi dei media e delle politiche.

**Dove:** territorio del Parco o in classe.

**Quando:** primavera, autunno inverno.

**Accessibilità per disabili:** Per disabili motori: piena accessibilità se svolto in classe, altrimenti in base alla zona scelta per l'escursione.



## 10 - Bagno di natura

*Recuperiamo il legame naturale*

**Dedicato a:** *Scuola secondaria di secondo grado*

**Durata:** *1/2 giornata o giornata intera*

RI-connettiamoci con la natura e concediamole di ritrovare il suo posto dentro di noi recuperando quel legame ancestrale con essa che è innato in noi. Non faremo escursioni, non copriremo grandi distanze, cammineremo in lentezza e consapevolezza ritrovando quel rapporto con il bosco e la natura che forse avevamo dimenticato.

**Obiettivi:** Benessere e conoscenza del territorio con approfondimenti naturalistici, biologici, storici... Attività interdisciplinare tra territorio e ambiente. Conoscenza e scoperta del territorio. Lettura del paesaggio.

**Metodologia e strumenti operativi:** passeggiata

**Dove:** Bosco dell'Alevè, Bosco del Merlino

**Quando:** primavera, autunno, inverno.

**Accessibilità per disabili:** Per disabili motori: Bosco dell'Alevè non accessibile, Bosco del Merlino accessibile ma con presenza di strade sterrate.

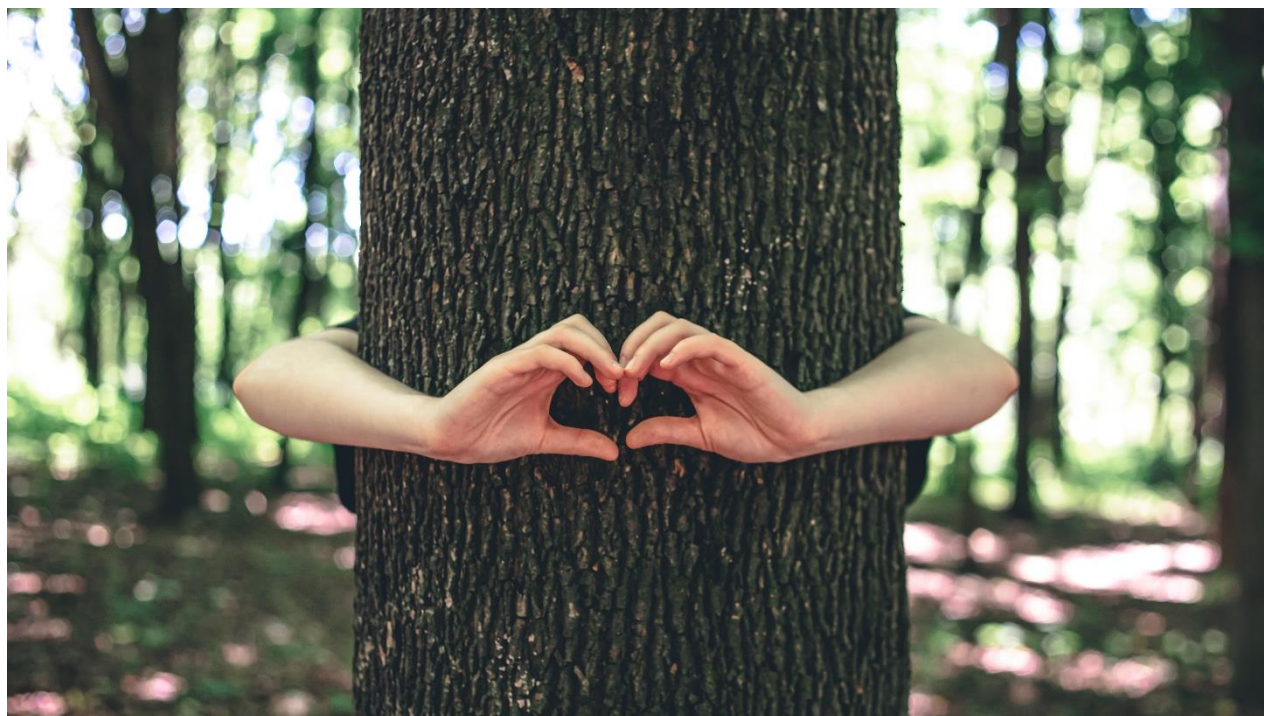



## 11 - Il Parco in un Museo

*Visita e laboratorio presso i musei del Parco*

**Dedicato a:** Scuola primaria e secondaria di primo grado

**Durata:** 1/2 giornata

L'attività prevede la visita al [Museo naturalistico del fiume Po](#) di Revello o al [Centro Visite Alevè](#) di Casteldelfino per osservare da vicino gli ambienti del Parco e approfondire con un laboratorio le tematiche ambientali legate alla fauna del Parco.

**Obiettivi:** Mostrare una panoramica d'insieme del Parco del Monviso, approfondendo in particolare le tematiche legate alla fauna.

**Metodologia e strumenti operativi:** visita al museo e laboratorio in loco.

**Dove:** presso il Centro Visita Alevè di Casteldelfino o il Museo Naturalistico del Fiume Po di Revello.

**Quando:** primavera, autunno, inverno.

**Accessibilità per disabili:** Per disabili motori: piena accessibilità.







## Costi e modalità di prenotazione

Per l'anno scolastico 2022-2023 il Parco del Monviso ha previsto **500 ore di attività gratuita (1 attività per classe)** che saranno assegnate in base alle prenotazioni che perverranno **entro il 15 dicembre 2022.**

Le gratuità sono riservate alle scuole site nei comuni del Parco e alle classi dei seguenti istituti comprensivi:

- IC di Sanfront-Paesana (Crissolo, Ostana, Oncino, Paesana, Sanfront, Rifreddo, Martiniana Po);
- IC di Revello (Revello, Envie);
- IC di Saluzzo (Saluzzo, Manta, Pagno);
- IC di Cavour (Villafranca Piemonte, Cavour, Garzigliana);
- IC di Moretta (Cardè, Casalgrasso, Faule, Polonghera, Moretta, Monasterolo di Savigliano, Torre San Giorgio, Scarnafigi, Villanova Solaro);
- IC di Venasca – Costigliole Saluzzo (Pontechianale, Casteldelfino, Costigliole Saluzzo, Venasca, Brossasco, Sampeyre, Rossana, Piasco);
- IC di Carmagnola II (Pancalieri, Carmagnola, Virle);
- IC di Cavallermaggiore (Cavallermaggiore, Caramagna Piemonte, Murello, Cavallerleone);
- IC di Racconigi (Racconigi).

Il costo attività per le classi che non rientrano nell'elenco di cui sopra e per i gruppi è:

- € 93,70/classe per l'attività di 1/2 giornata
- € 163,97/classe per l'attività di 1 giornata intera
- € 46,84/classe per la visita a un Museo

da corrispondere direttamente alla ditta ITUR Società Cooperativa.

**Per info e prenotazioni:**

**Servizio Promozione**

Via Griselda, 8 - 12037 SALUZZO (CN)

Tel. 011 4321008 - [didattica@parcomonviso.eu](mailto:didattica@parcomonviso.eu)

[www.parcomonviso.eu](http://www.parcomonviso.eu)

Le attività di educazione ambientale sono svolte  
**dagli operatori di ITUR Società Cooperativa.**

